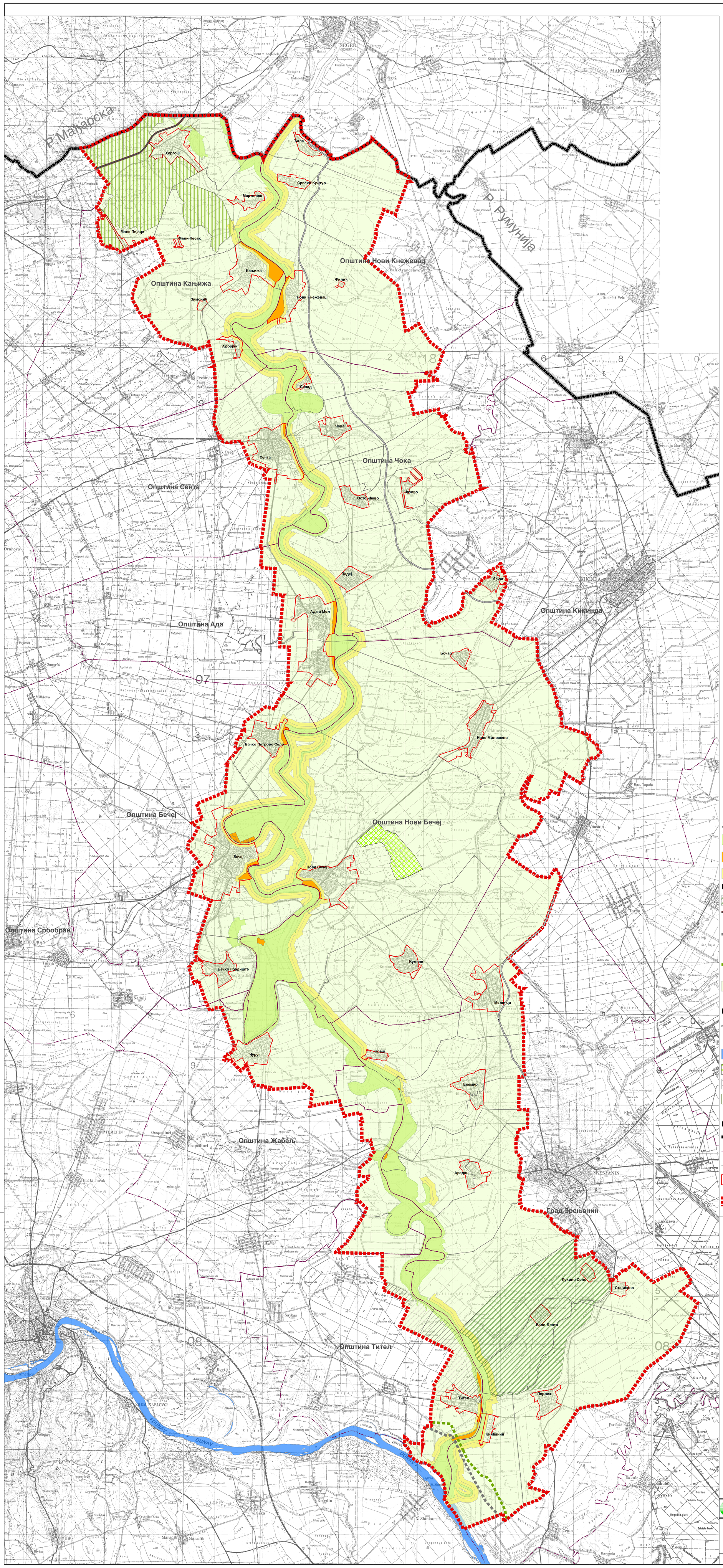

N
W E
S

0 1,25 2,5 5 7,5 10 km

Легенда

- Директна примена Просторног Плана
- Обавезна примена урбанистичког плана у еколошком коридору
- Примена мера заштите у заштит. зони екол. корид.

Примена донетих планова посебне намене:

- ППППН СРП "Стари Бегеј-Царска Бара"
- ППП инфраструктурног коридора Е-75 Суботица-Београд (Батајница)
- ППППН система продуктовода кроз Републику Србију (Сомбор-Н.Сад-Панчево-Београд-Смедерево-Јагодина-Ниш)
- ППППН транснационалног гасовода Јужни ток
- Примена остале планске документације

Планови посебне намене у изради:

- ППППН мреже коридора саобраћајне инфраст. на осн. правцу државног пута 1. реда бр.24 (Суботица-Зрењанин-Ковин)
- ППППН међународног пловног пута Е-80-Дунав
- ППППН СРП "Слано Копово"
- ППППН СРП "Тителски брег"
- ППППН "Суботичке пустаре и језера"

Границе

- Државна граница
- Граница општине
- Граница КО
- Граница грађевинског подручја насеља
- Граница обухвата Просторног Плана

РЕПУБЛИКА СРБИЈА
АУТОНОМНА ПОКРАЈИНА ВОЈВОДИНА
ПОКРАЈИНСКИ СЕКРЕТАРИЈАТ ЗА УРБАНИЗАМ, ГРАДИТЕЉСТВО И ЗАШТИТУ ЖИВОТНЕ СРЕДИНЕ

ПРОСТОРНИ ПЛАН ПОДРУЧЈА ПОСЕБНЕ НАМЕНЕ МУЛТИФУНКЦИОНАЛНОГ ЕКОЛОШКОГ КОРИДОРА ТИСЕ

Реферална карта бр. 6

СПРОВОЂЕЊЕ ПЛАНА

Р=1:100 000

Председник Скупштине Аутономне покрајине Војводине

ИШТВАН ПАСТОР
PÁSZTOR ISTVÁN

Покрајински секретар

др СЛОБОДАН ПУЗОВИЋ

ЈП ЗАВОД ЗА УРБАНИЗАМ ВОЈВОДИНЕ
PE URBAN AND SPATIAL PLANNING INSTITUTE OF VOJVODINA

Директор
ВЛАДИМИР ЗЕЛЕНОВИЋ, дипл.инж.маш.
Одговорни планер
мр ДРАГАНА ДУНЧИЋ, дипл. пр. планер

Нови Сад, 2015. године